



ICS – Integrated Care Solutions

Έκδοση 1 - Μάρτιος 2019

Παράρτημα 1

Λειτουργικότητες Ιατρονοσηλευτικών Εφαρμογών

-Ιατρικό εξιτήριο

© Copyright 2019

1. Το λογισμικό θα πρέπει να χρησιμοποιείται από ανθρώπους οι οποίοι είναι εξουσιοδοτημένοι και ειδικά εκπαιδευμένοι γι αυτό.
2. Ουδεμία ευθύνη φέρει το ΙΤΕ-ΙΠ για οτιδήποτε προκύψει από χρήση του λογισμικού από μη εκπαιδευμένο προσωπικό
3. Ουδεμία ευθύνη φέρει το ΙΤΕ-ΙΠ εάν δεν ακολουθηθούν οι οδηγίες χρήσης
4. Ορισμένες από τις λειτουργικότητες των εφαρμογών Διαχείρισης Ασθενή ενδέχεται σε κάποιες εγκαταστάσεις να μην εμφανίζονται λόγω της υφιστάμενης κάθε φορά παραμετροποίησης του συστήματος στον εκάστοτε φορέα υγείας.

Αυτό το εγχειρίδιο δημιουργήθηκε με το εργαλείο Dr. Explain

Ιατρικό Εξιτήριο

Το Ιατρικό Εξιτήριο συντάσσεται και δίδεται από τον ιατρό στον ασθενή.

Επιλέξτε το κρεβάτι του ασθενή που θέλετε να κάνετε εξιτήριο και κάντε δεξί κλικ.

Στο μενού που εμφανίζεται επιλέξτε:

Έξοδος -> Έναρξη εξόδου.

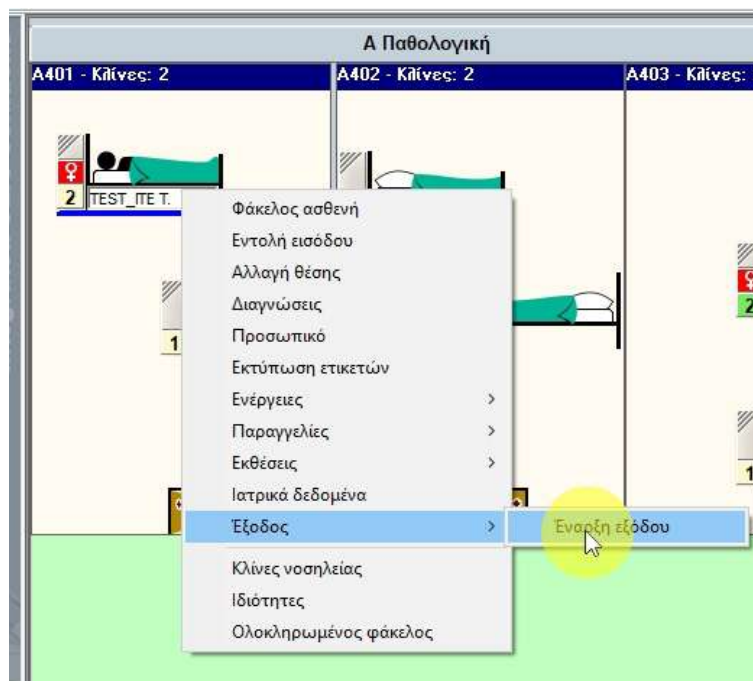

Επιβεβαίωση Εξόδου

Το όνομα του ασθενή διαγραμμίζεται ώστε να φαίνεται ότι είναι υπό διαδικασία εξόδου.

Επιβεβαιώστε την έξοδο του ασθενή πατώντας και πάλι δεξί κλικ πάνω στο κρεβάτι του ασθενή.

Επιλέξτε :

Έξοδος -> Επιβεβαίωση Εξόδου

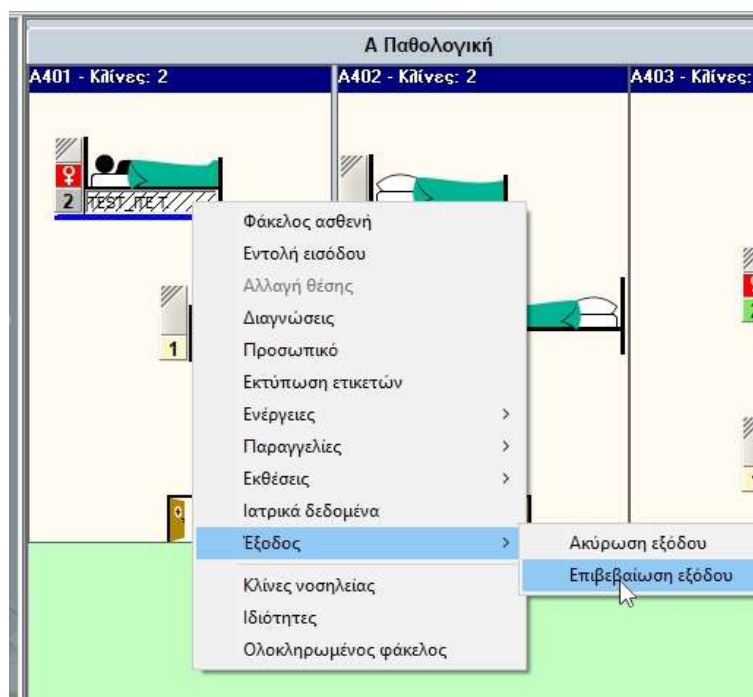

Μετά την επιβεβαίωση εξόδου θα σας ζητηθεί να καταχωρήσετε κάποιες απαραίτητες πληροφορίες (εφόσον δεν έχουν ήδη καταχωρηθεί) για την έκδοση του εξιτηρίου.

Εμφανίζονται προειδοποιητικά μηνύματα για:

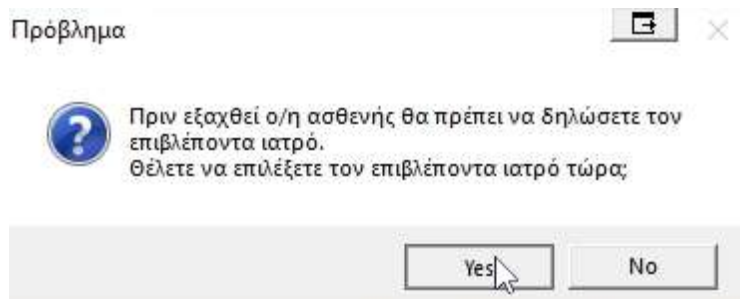

- το όνομα του επιβλέποντος ιατρού
- τη διάγνωση εξόδου του ασθενή
- ιατρικές πράξεις που έχουν εκτελεστεί κατά την νοσηλεία

Εάν οι πληροφορίες αυτές είναι ήδη καταχωρημένες τότε το σύστημα προχωράει αμέσως στην έκδοση του εξιτηρίου.

Καταχωρήστε τον επιβλέποντα ιατρό από την λίστα με τους διαθέσιμους ιατρούς

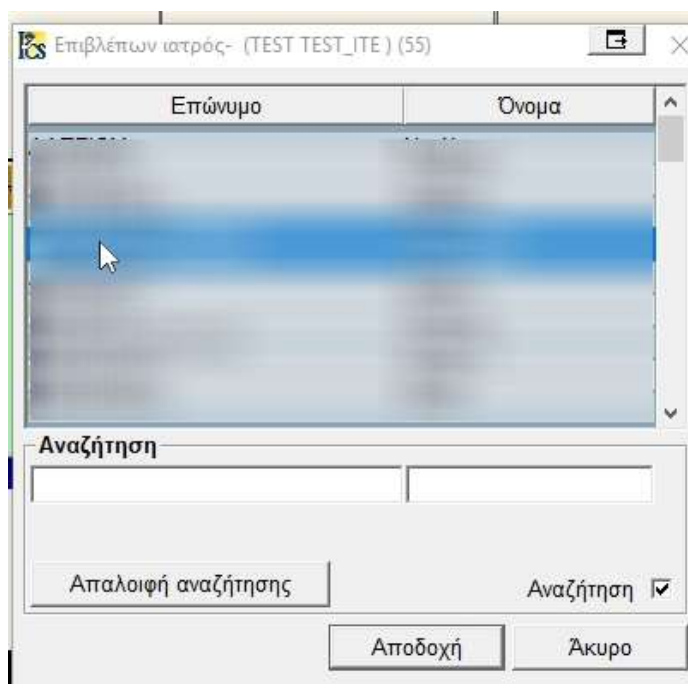

Καταχωρήστε την διάγνωση εξόδου και το όνομα του ιατρού.

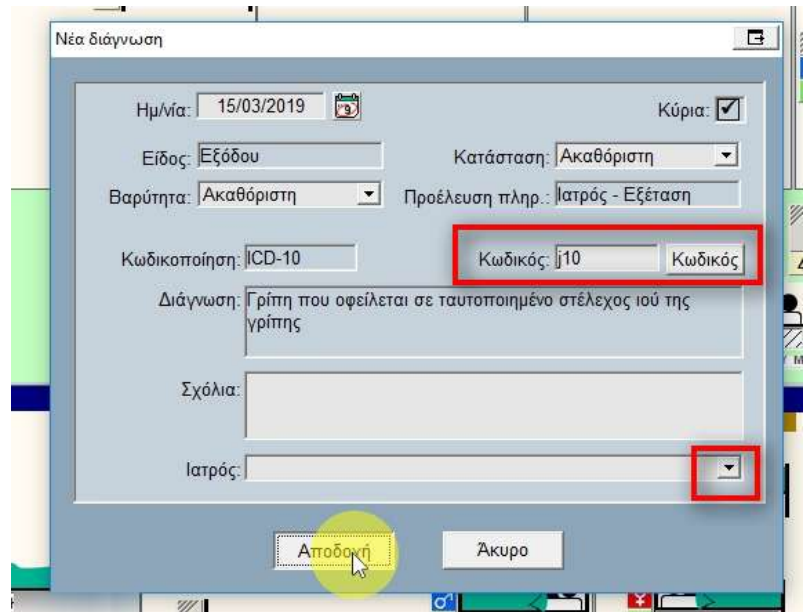
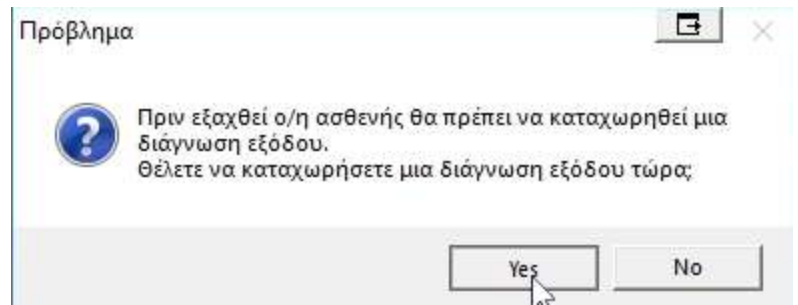

Συμπληρώστε τις ιατρικές πράξεις που έχουν εκτελεστεί

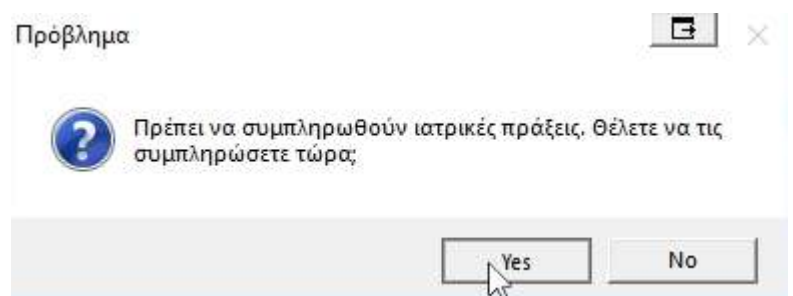

Στο πάνω μέρος του παραθύρου φαίνονται όλες οι ιατρικές πράξεις που είναι διαθέσιμες στο νοσοκομείο.

Με διπλό κλικ επιλέγετε τις ιατρικές πράξεις που θέλετε.

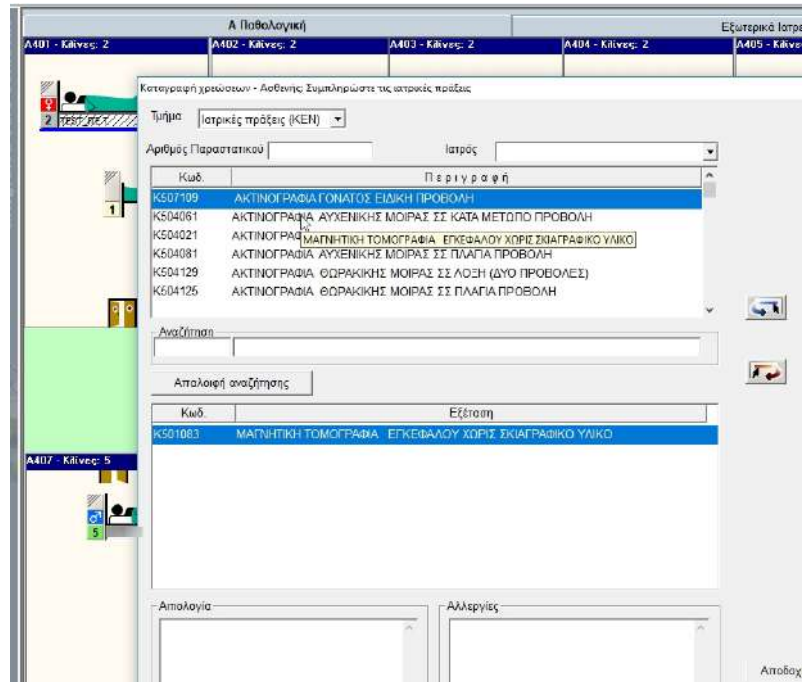

Οι επιλεγμένες ιατρικές πράξεις φαίνονται στο κάτω μέρος του παραθύρου.

Ελέγξτε την ημερομηνία εξόδου, καταχωρήστε την έκβαση του περιστατικού και πατήστε "Αποδοχή" για να εκδώσετε το ιατρικό εξιτήριο.

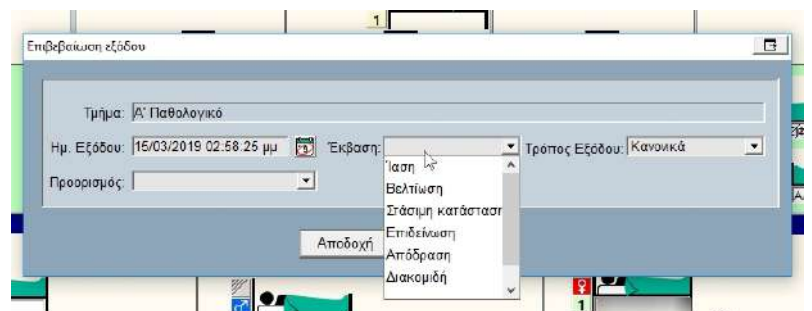

Το ιατρικό εξιτήριο αποστέλλεται ηλεκτρονικά στο Γραφείο Κίνησης το οποίο ενημερώνεται αυτόματα για την έναρξη της διαδικασίας εξόδου.

Μπορείτε να εκτυπώσετε το Ιατρικό Εξιτήριο πατώντας το κουμπί τις εκτύπωσης.

ΥΠΟΥΡΓΕΙΟ ΥΓΕΙΑΣ ΚΑΙ ΚΟΙΝΩΝΙΚΗΣ ΑΣΦΑΛΕΙΑΣ
2^η Α.Υ.Π. Αττικής
Θρόσσο Γ.Ν. Ελευσίνων
Α' Παθολογικό Τμήμα

Αρ. Εξελ.: Αρ. Ημερ. Αριθ.: ΑΤΚ1024273

ΙΑΤΡΙΚΟ ΕΞΙΤΗΡΙΟ

ΣΤΟΙΧΕΙΑ ΑΣΘΕΝΟΥΣ
Επώνυμο: TEST_ΠΕ Όνομα: TEST Πατρώνυμο: TEST
Διαθέσιμη κατοικία: 338746 338746 Τ.Κ.- Πόλη: Τηλ.: 2100000000
Ημ/μια γέννησης: 1900 Τάξια γέννησης: 1 Επίπεδο/μην
Α.Δ.Τ./Αρ. Διαβατηρίου: Ποσοστό συμμετοχής:

ΣΤΟΙΧΕΙΑ ΑΣΦΑΛΙΣΤΙΚΟΥ ΦΟΡΕΑ
Τρόπος Ασφάλισης: 04-ημ Αμεσα Ασφ./νας: Αρ. Μητρ. Ασφ.:
Ασφ. Φορέας: 1102ΠΕ Κωδ. Κοιν.:

ΣΤΟΙΧΕΙΑ ΝΟΣΗΛΕΙΑΣ
Ημερομηνία εισόδου: 08/02/2019 Αριθμ. Ειστηρίου: Κωδ. Ν. Νοσηλείας: 041 Γ
Κλινική: Α' Παθολογικό Κωδικός Κλινικής: Κωδ. ICD: 210

Αιτία νοσηλείας: Γενη που εισήχθησε σε νοσηλεία για επίθεση και τραυματισμό
Τελευταία Νοσηλεία: Βελτίωση
Διαγραφή μετά την έξοδο: Προς:
Ημερομηνία εξόδου: 15/03/2019 2:58:25pm Ο/Η Ιατρός:

Κλείστε

Το κρεβάτι του ασθενή ελευθερώνεται με δύο τρόπους:

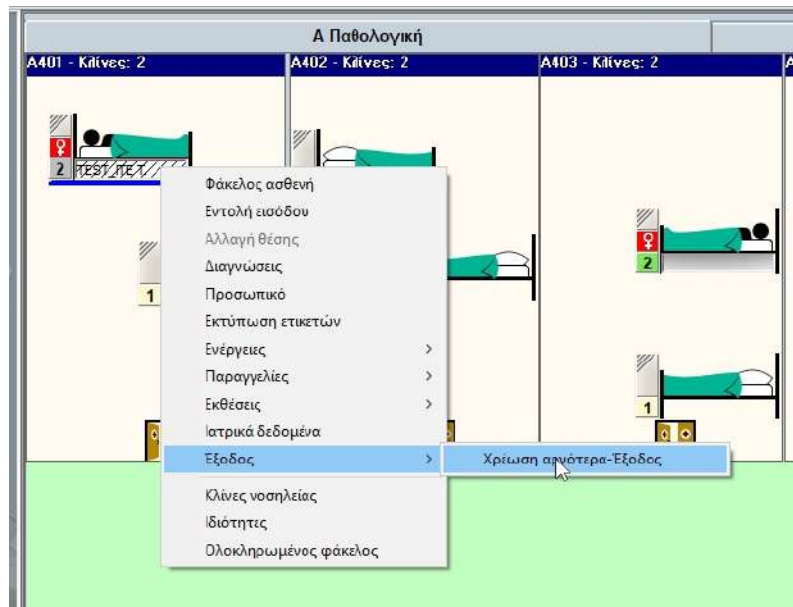

1) απο το Ιατρονοσηλευτικό προσωπικό με δεξί κλικ πάνω στο κρεβάτι και επιλέγοντας Έξοδος - > Χρέωση αργότερα - Έξοδος

2) απο το Γραφείο Κίνησης μόλις ολοκληρωθεί η διαδικασία έκδοσης του διοικητικού εξιτηρίου και της αποπληρωμής των χρεώσεων.